Etats généraux de la gestion de l'eau sur le bassin de la Creuse

Le 4 juillet 2016 au CPA de Lathus

EPTB Vienne
Établissement Public Territorial de Bassin

Le bassin de la Creuse

Etendu sur deux régions et cinq départements, le bassin de la Creuse, territoire à dominante rurale, se caractérise par sa diversité paysagère. Il est composé de milieux remarquables tels que la montagne Limousine, les étangs de la Brenne ou encore la vallée de la Gartempe. Omniprésente sur le territoire, l'eau est au coeur de multiples activités.
Un diagnostic sur la ressource en eau effectué en 2015, fondé sur le croisement d'une analyse de données et de la perception des acteurs locaux, apporte un éclairage sur l'organisation de la gestion de l'eau et les enjeux associés.
Dans le cadre de ces états généraux, il est proposé de partager ces connaissances et de débattre sur les perspectives de gestion de l'eau sur le bassin de la Creuse.

Programme

Téléchargez le diagnostic pour en savoir plus :

www.eptb-vienne.fr/Diagnostic-Creuse.html

Matin

9h00 Accueil des participants

9h30 Introduction
M. Jérôme Orvain, Président de l'EPTB Vienne
M. Alain Rousset, Président du Conseil Régional Aquitaine Limousin Poitou-Charentes ou son représentant
M. François Bonneau, Président du Conseil Régional Centre-Val de Loire ou son représentant

9h50 Présentation du territoire du bassin de la Creuse et de la méthode de diagnostic suivie
M. Stéphane Loriot, Directeur, EPTB Vienne

10h05 Restitution du diagnostic sur la gestion de l'eau du bassin de la Creuse
M. Vincent Berthelot, Chargé de mission, EPTB Vienne

10h50 Echanges avec la salle

11h30 Présentation des modalités et des politiques de financements des actions liées à l'eau
Agence de l'eau Loire-Bretagne, Région Centre-Val de Loire et Département de la Creuse

12h30 Pause déjeuner

Après-midi

14h30 Ateliers simultanés dédiés aux réflexions et aux propositions :

Atelier 1 : Qualité et quantité de la ressource en eau

Atelier 2 : Les milieux

Atelier 3 : Gouvernance et organisation du territoire

15h30 Pause café

15h50 Restitution globale des 3 ateliers

16h20 Discours de clôture
M. Jérôme Orvain,
Président de l'EPTB Vienne

17h00 Fin de journée

Localisation du bassin de la Creuse

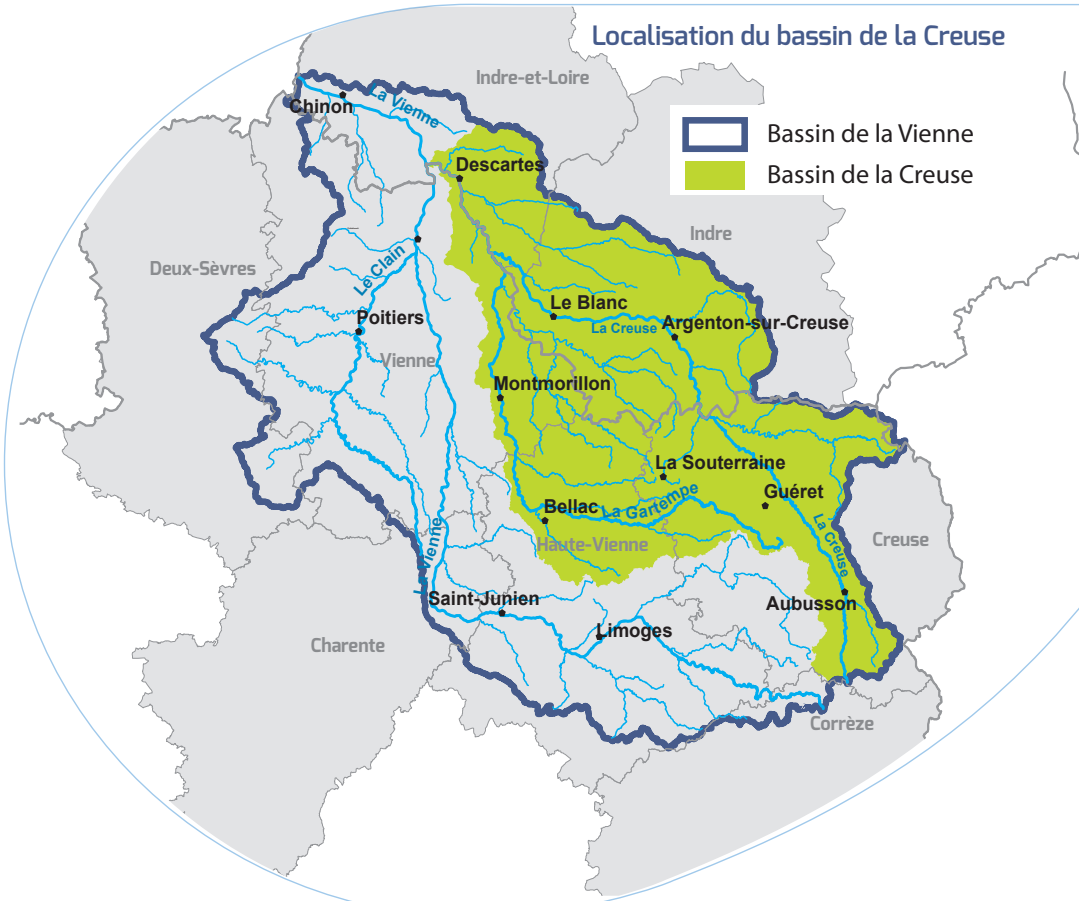

Plan d'accès

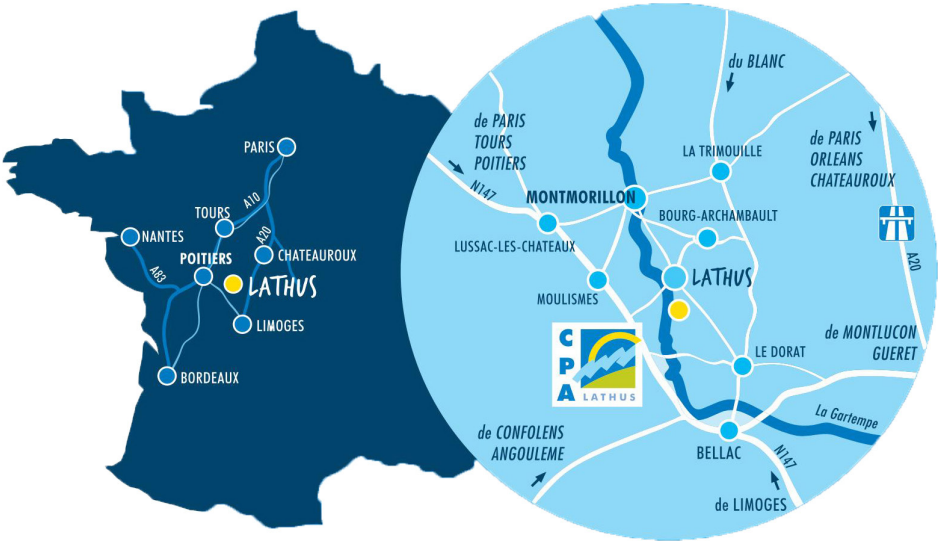

CPA de Lathus

La Voulzie 86390 Lathus-Saint-Rémy

Coordonnées GPS :
0°55'54"E
46°18'35"N

Inscription

En ligne à partir de la page d'accueil du site internet de l'EPTB Vienne :

www.eptb-vienne.fr

ou à partir du lien suivant : **www.eptb-vienne.fr/Etats-generaux-Creuse.html**

Par téléphone au **05 55 06 39 42**

Inscription obligatoire, avant le 17 juin 2016

Contact

EPTB Vienne
Établissement Public Territorial de Bassin

Établissement Public Territorial du Bassin de la Vienne
18, rue Soyouz - Parc ESTER Technopole
87068 Limoges Cedex
Tel : 05 55 06 39 42
Antenne de Poitiers : 05 49 55 87 33
www.eptb-vienne.fr

Réalisé avec le soutien de :
agence de l'eau Loire-Bretagne
Établissement public du ministère chargé du développement durable

Conception : EPTB Vienne Impression : Lavauzelle graphic Illustrations : © EPTB Vienne, CPA Lathus