Réforme territoriale : organisation de la gestion de l'eau sur le bassin de la Vienne

20 juin 2017, à Lathus Saint Rémy

EPTB Vienne
Établissement Public Territorial de Bassin

Plan

- Point d'étape sur les perspectives d'organisation de la compétence GEMAPI sur le bassin de la Vienne
- Premiers éléments du projet de stratégie d'organisation des compétences locales de l'eau (SOCLE) du bassin Loire Bretagne

Réforme territoriale

- Loi du 27 janvier 2014 de modernisation de l'action publique territoriale et d'affirmation des métropoles (MAPTAM)
- Loi du 16 janvier 2015 relative à la délimitation des régions, aux élections régionales et départementale et modifiant le calendrier électoral
- Loi du 7 août 2015 portant nouvelle organisation territoriale de la République (NOTRe)
- Note du 7 novembre 2016 relative à la stratégie d'organisation des compétences locales de l'eau

EPTB Vienne
Établissement Public Territorial de Bassin

Bassin de la Vienne

EPTB Vienne
Établissement Public Territorial de Bassin

Motivations de la démarche d'accompagnement des groupements de collectivités dans l'organisation de la compétence GEMAPI

- Besoin d'information identifié
- Inscription dans les missions d'accompagnement de l'EPTB
- Contribution à la mission d'appui technique de bassin

EPTB Vienne
Établissement Public Territorial de Bassin

Conception de la démarche d'accompagnement des groupements de collectivités dans l'organisation de la compétence GEMAPI

- Positionner la réflexion au niveau des sous bassins hydrographiques
- Favoriser un mode de travail collaboratif associant les EPCI à fiscalité propre et les syndicats de rivière
- Proposer un accompagnement homogène pour l'ensemble du bassin

EPTB Vienne
Établissement Public Territorial de Bassin

Le bassin de la Vienne découpé en 8 sous bassins

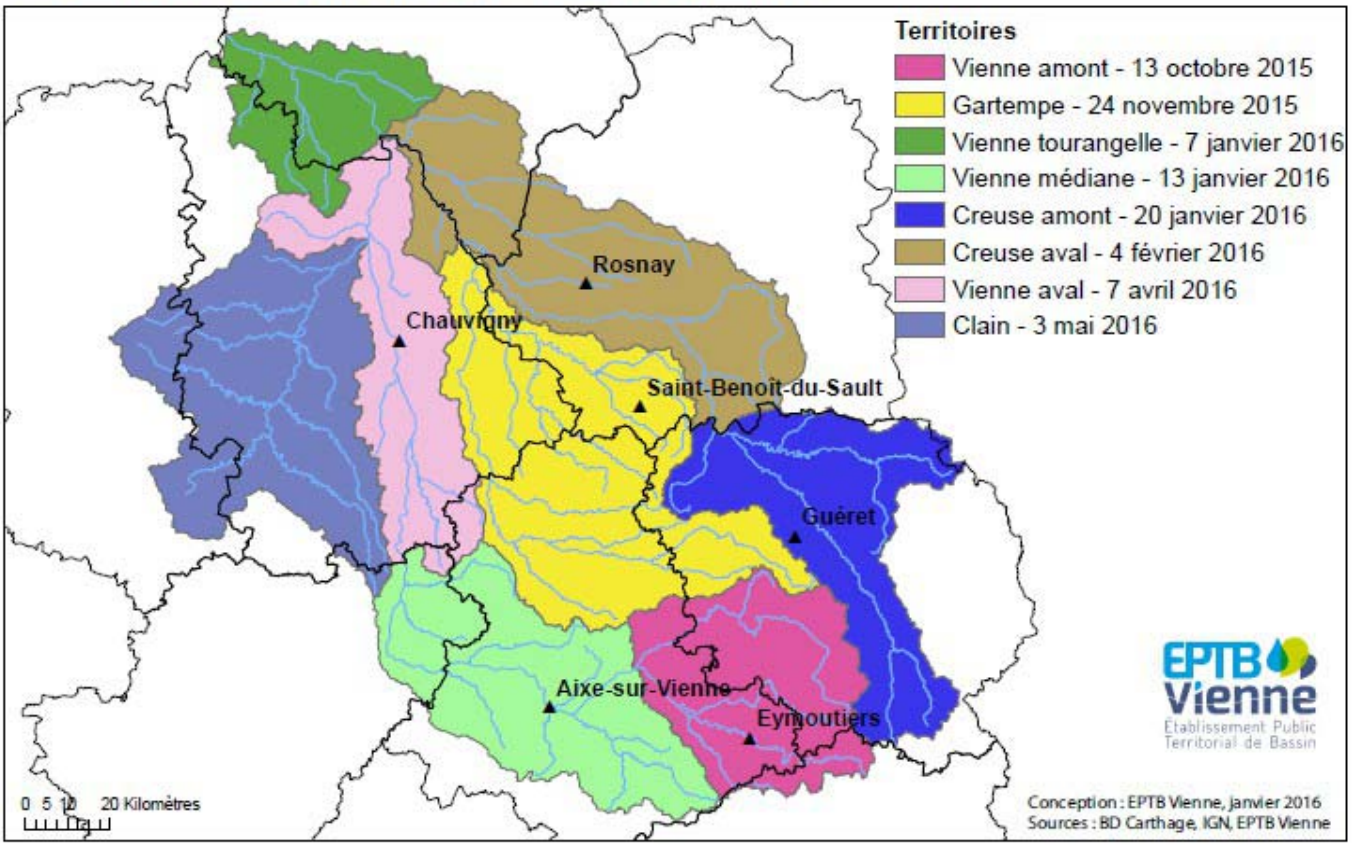

Organisation des séances par sous bassins

- Public cible : EPCI à FP, syndicats de rivière, services de l'Etat, établissements publics, associations
- Période : octobre 2015 à mai 2016

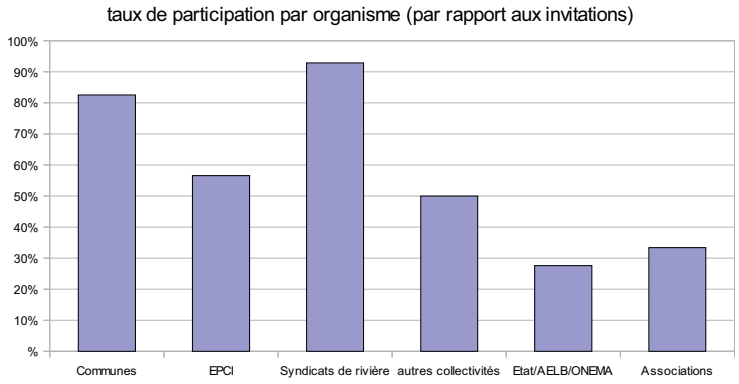

Déroulement des séances

- Information / explication
- Examen de l'organisation actuelle
- Echanges sur les évolutions envisagées
- Synthèse des positionnements et pistes envisagées
- Mise en ligne des comptes rendus et analyses cartographiques

EPTB Vienne
Établissement Public Territorial de Bassin

Réunions ou appuis complémentaires relatifs à la compétence GEMAPI

- Limoges Métropole, CA Grand Châtellerault, CA Grand Poitiers, CA Grand Guéret, CC Creuse Grand sud, CC Brenne Val de Creuse, CC Creuse Grand sud, CC Argenton sur Creuse Eyguzon
- SIASEBRE, SMABGA, SABV, SM Vienne Gorre, SIGIV, PETR M&B, PNR Millevaches en Limousin, PNR Périgord Limousin,SIARCA
- Collectivités du bassin de la Vienne Tourangelle
- Collectivités du bassin de l'Anglin
- Collectivités du bassin de la Petite Creuse

EPTB Vienne
Établissement Public Territorial de Bassin

Projection de l'organisation de la compétence GEMAPI sur le bassin de la Vienne

EPTB Vienne
Établissement Public Territorial de Bassin

Comunautés de communes et d'agglomération sur le bassin de la Vienne

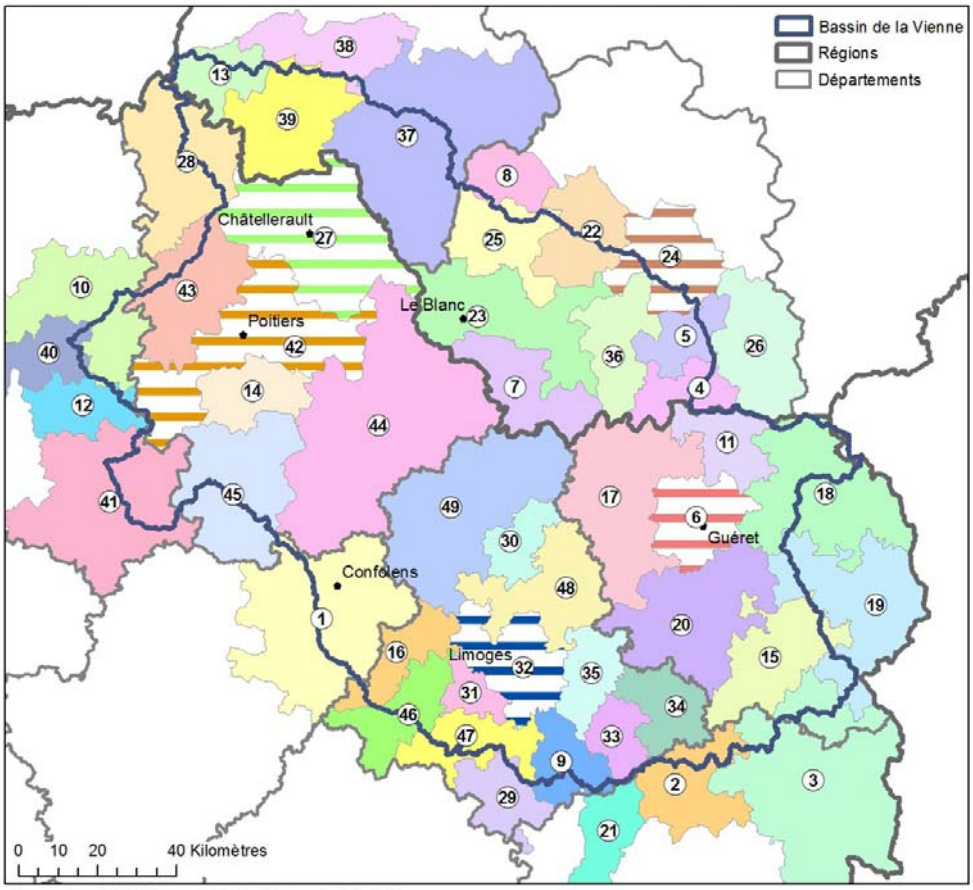

Conception : EPTB Vienne - juin 2017 Sources : DGCL, IGN

EPCI à fiscalité propre

1, CC de Charente Limousine
2, CC Vezere-Monediere-Millesources
3, Haute Corrèze Communauté
4, CC de la Marche Berrichonne
5, CC du Val de Bouzanne
6, CA du Grand Gueret
7, CC Marche Occitane - Val d'Anglin
8, CC du Chatillonnais en Berry
9, CC Briance Sud Haute Vienne
10, CC de Parthenay-Gatine
11, CC Portes de la Creuse en Marche
12, CC Haut Val de Sevre
13, CC Chinon, Vienne et Loire
14, CC des Vallees du Clain
15, CC Creuse Grand Sud
16, CC Porte Oceane du Limousin
17, CC Monts et vallées de l'ouest Creuse
18, CC Boussac Gouzon Evaux Chambon
19, CC "Est Creuse"
20, CC CIATE / Bourganeuf / R. de V.
21, CC du Pays d'Uzerche
22, CC Val de l'Indre - Brenne
23, CC Brenne - Val de Creuse
24, Chateauroux Metropole
25, CC Coeur de Brenne
26, CC de la Chatre et Sainte Severe
27, CA Grand Chatellerault
28, CC du Pays Loudunais
29, CC du Pays de Saint Yrieix
30, CC Gartempe - Saint Pardoux
31, CC du Val de Vienne
32, CA Limoges Metropole
33, CC Briance Combade
34, CC des Portes de Vassiviere
35, CC de Noblat
36, CC Eguzon-Argenton-Vallée de la Creuse
37, CC Loches Sud Touraine
38, CC Touraine Vallée de l'Indre
39, CC Touraine Val de Vienne
40, CC Val de Gatine
41, CC Cellois, Coeur de Poitou, Mellois et Val B.
42, CA Grand Poitiers
43, CC du Haut-Poitou
44, CC Vienne et Gartempe
45, CC du Civraisien en Poitou
46, CC Ouest Limousin
47, CC Pays de Nexon-Monts de Chalus
48, CC Elan Limousin Avenir Nature
49, CC du Haut Limousin en Marche

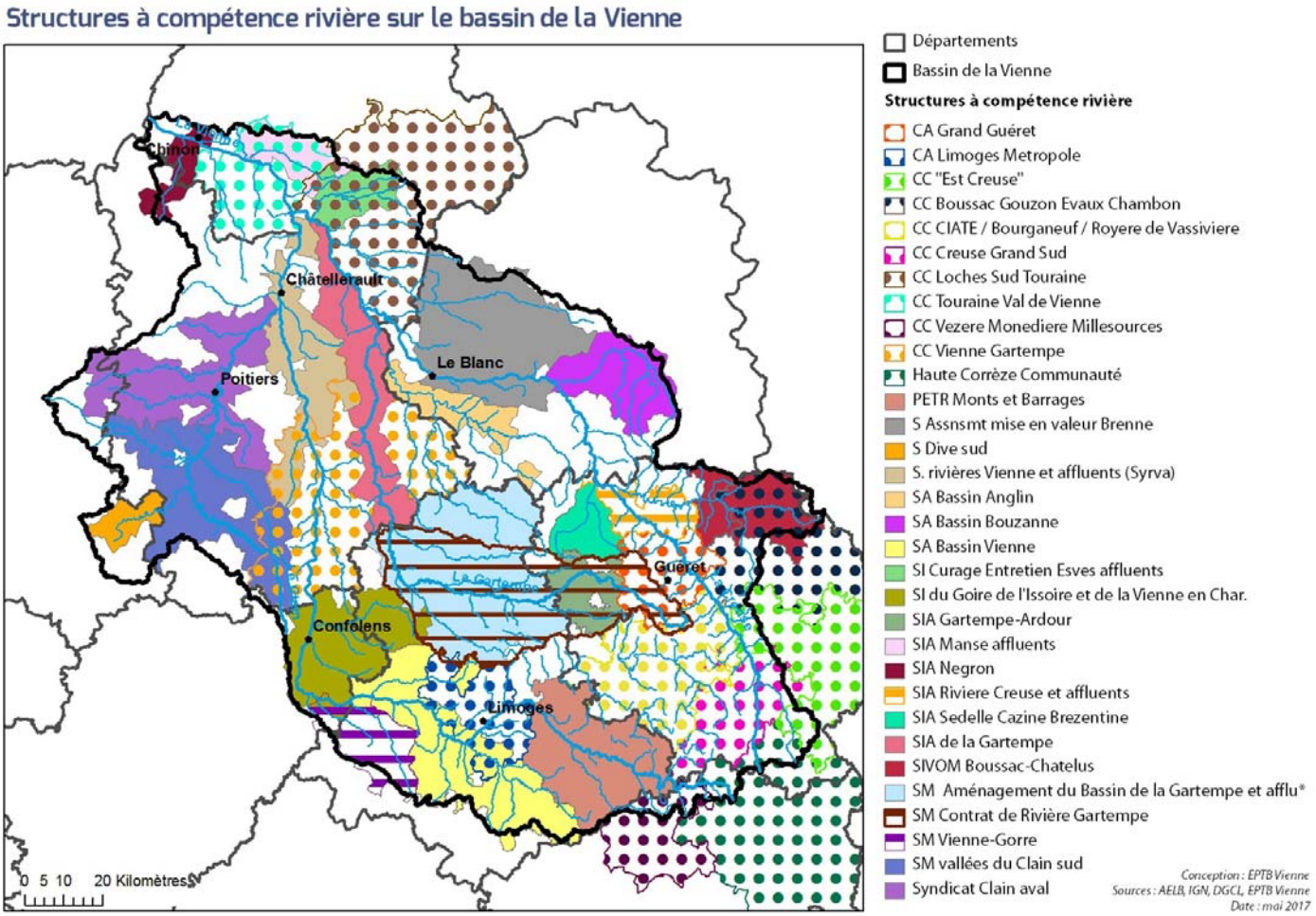

Avant propos

- Scénarios d'évolution plausibles
- Nombreux territoires faisant encore l'objet de discussions
- Projection potentiellement sujette à évolution dans les prochains mois
- Parfois discernement dans la gestion de la prévention des inondations
- Intérêt de partager les informations entre les acteurs du territoire

EPTB Vienne
Établissement Public Territorial de Bassin

Vienne amont

Sous bassin Vienne amont : structures à compétence gemapi - situation actuelle

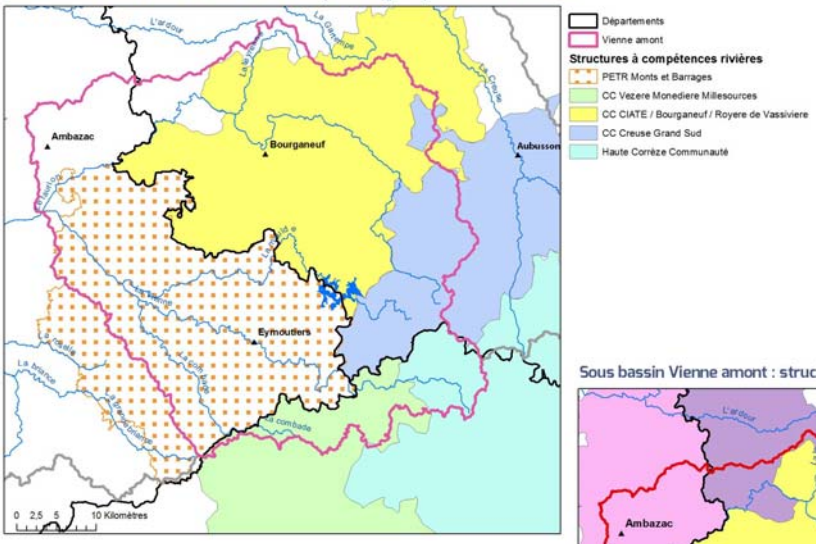

Sous bassin Vienne amont : structures à compétence gemapi - projection

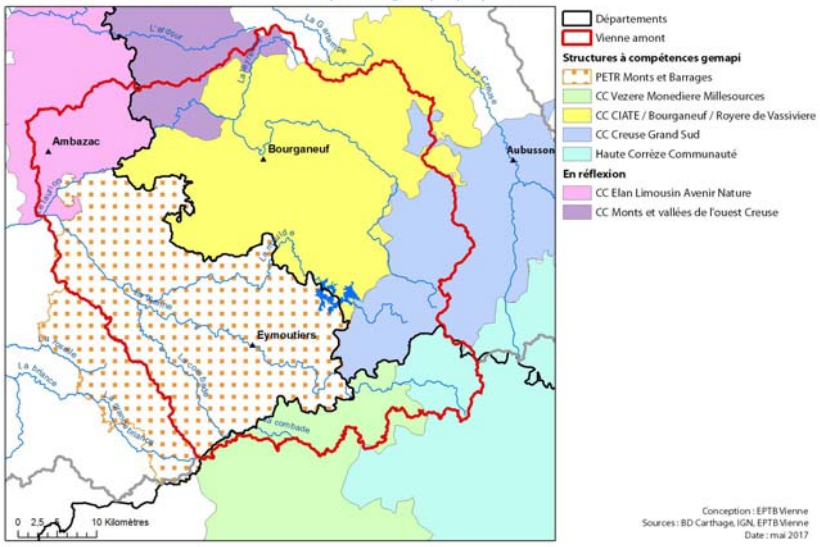

Conception : EPTB Vienne
Sources : BD Carthage, IGN, EPTB Vienne
Date : mai 2017

EPTB Vienne
Établissement Public Territorial de Bassin

Vienne médiane

Sous bassin Vienne moyenne : structures à compétence gemapi - situation actuelle

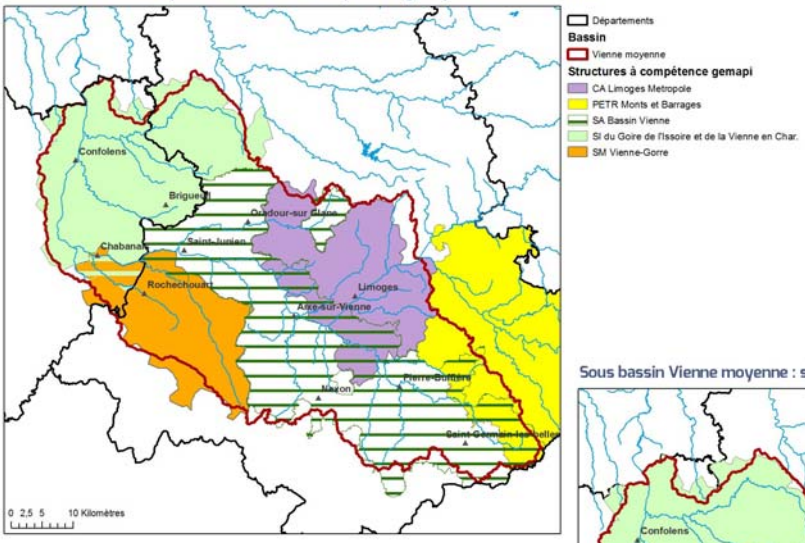

Sous bassin Vienne moyenne : structures à compétence gemapi - projection

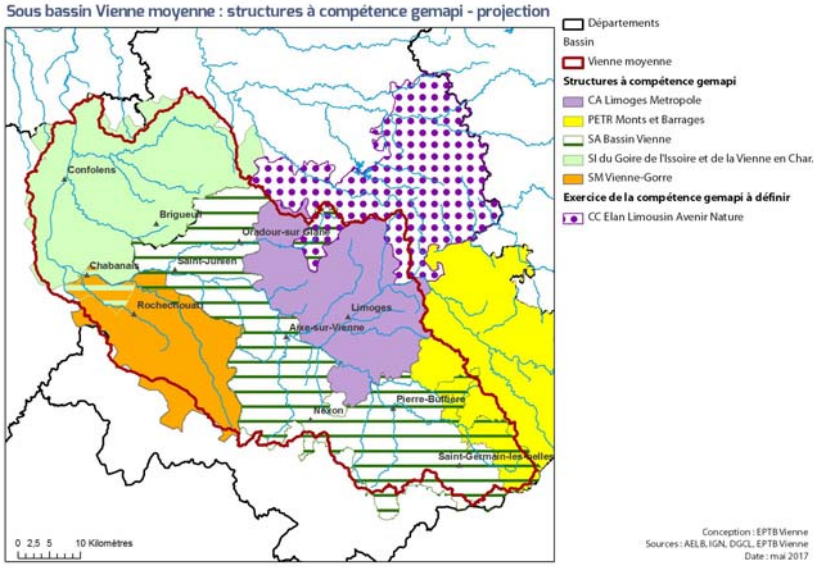

Conception : EPTB Vienne
Sources : AELB, IGN, DGCL, EPTB Vienne
Date : mai 2017

EPTB Vienne
Établissement Public Territorial de Bassin

Vienne aval

Sous bassin Vienne aval : structures à compétence gemapi - situation actuelle

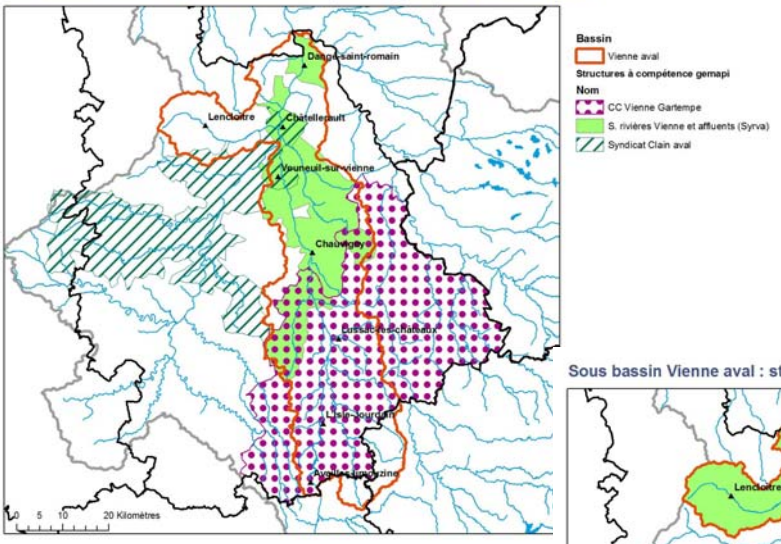

Sous bassin Vienne aval : structures à compétence gemapi - projection

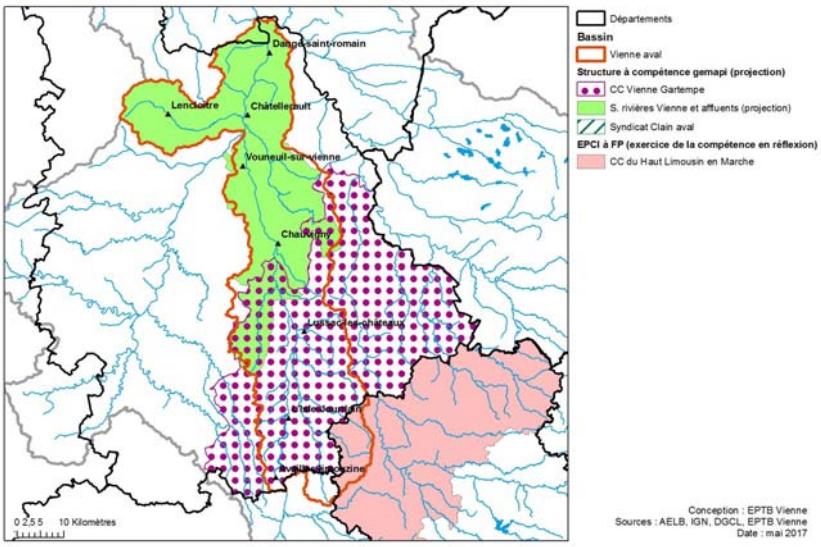

EPTB Vienne
Établissement Public Territorial de Bassin

Vienne Tourangelle

Sous bassin Vienne Tourangelle : structures à compétence gemapi - situation actuelle

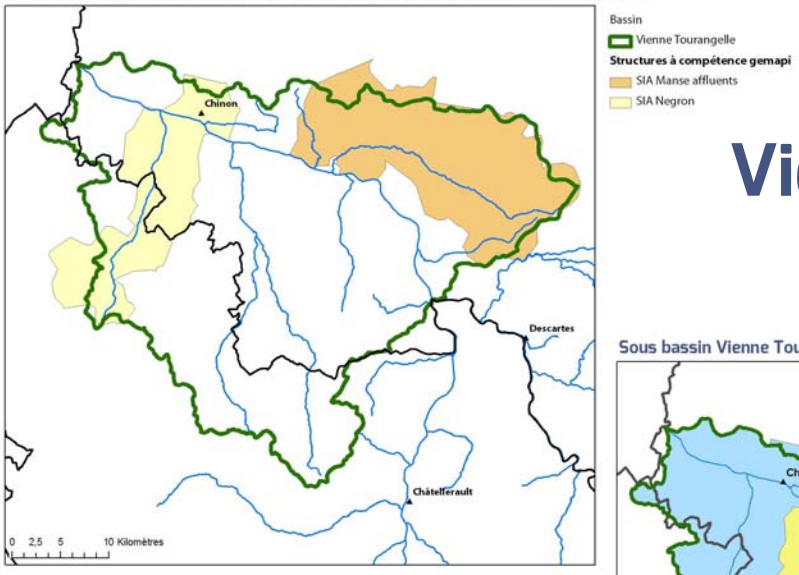

Sous bassin Vienne Tourangelle : structure à compétence gemapi - projection

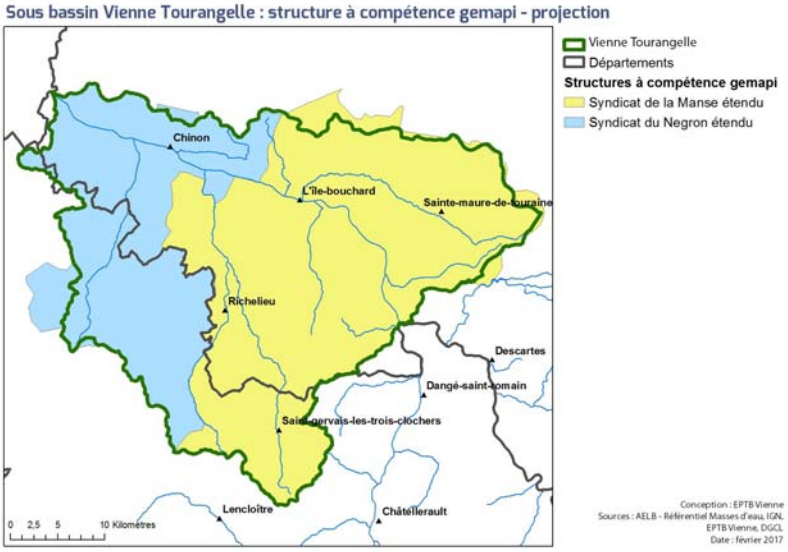

EPTB Vienne
Établissement Public Territorial de Bassin

CLain

Sous bassin Clain : structures à compétence gemapi - situation actuelle

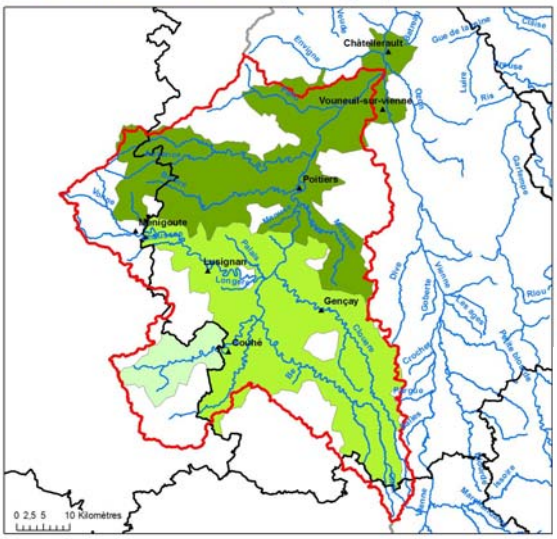

Bassin
- Clain

Structures à compétence gemapi
- S Dive sud
- SM vallées du Clain sud
- Syndicat Clain aval

Sous bassin Clain : structures à compétence gemapi - projection

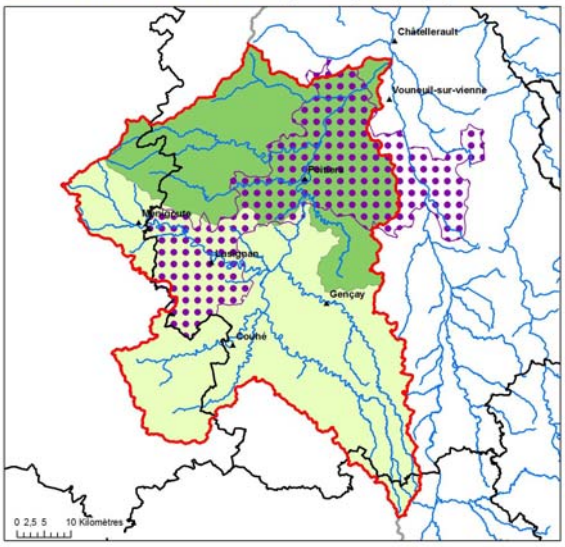

Bassin
- Clain
- Départements
- CA Grand Poitiers

Structure à compétence gemapi (projection)
- SM Vallées du Clain sud étendu
- Syndicat Clain aval étendu

Conception : EPTB Vienne
Sources : AELB, IGN, DGCL, EPTB Vienne
Date : mai 2017

EPTB Vienne
Établissement Public Territorial de Bassin

Creuse amont

Sous bassin Creuse amont : structures à compétence gemapi - situation actuelle

- Départements

Bassin
- Creuse amont

Structures à compétence gemapi
- CA Grand Guéret
- CC "Est Creuse"
- CC Boussac Gouzon Evaux Chambon
- CC CIATE / Bourganeuf / Royere de Vassiviere
- CC Creuse Grand Sud
- Haute Corrèze Communauté
- SIA Riviere Creuse et affluents
- SIA Sedelle Cazine Brezentine
- SIVOM Boussac-Chatelus

Sous bassin Creuse amont : structures à compétence gemapi - projection

- Départements

Bassin
- Creuse amont

Structures à compétence gemapi (projection)
- CA du Grand Gueret
- CC "Est Creuse"
- CC Boussac Gouzon Evaux Chambon
- CC CIATE / Bourganeuf / Royere de Vassiviere
- CC Creuse Grand Sud
- Haute Corrèze Communauté
- SIA Riviere Creuse et affluents
- SIA Sedelle Cazine Brezentine
- SM Petite Creuse

Conception : EPTB Vienne
Sources : AELB, IGN, DGCL, EPTB Vienne
Date : avril 2017

EPTB Vienne
Établissement Public Territorial de Bassin

Creuse aval

Sous bassin Creuse aval : structures à compétence gemapi - situation actuelle

Sous bassin Creuse aval : structures à compétence gemapi - projection

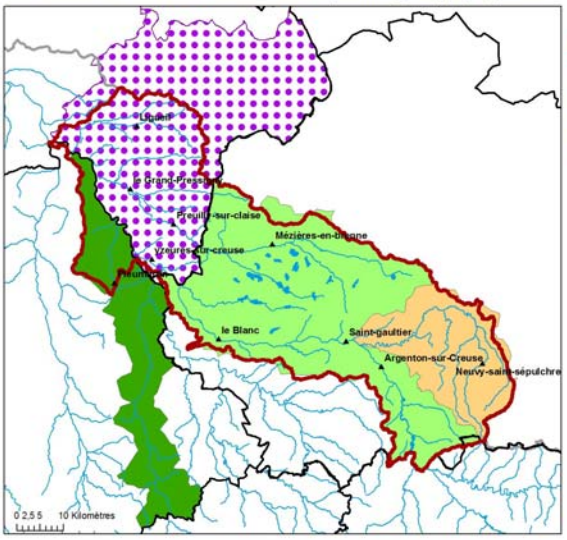

Conception : EPTB Vienne
Sources : AELB, IGN, DGCL, EPTB Vienne
Date : avril 2017

EPTB Vienne
Établissement Public Territorial de Bassin

Gartempe

Sous bassin Gartempe : structures à compétence gemapi - situation actuelle

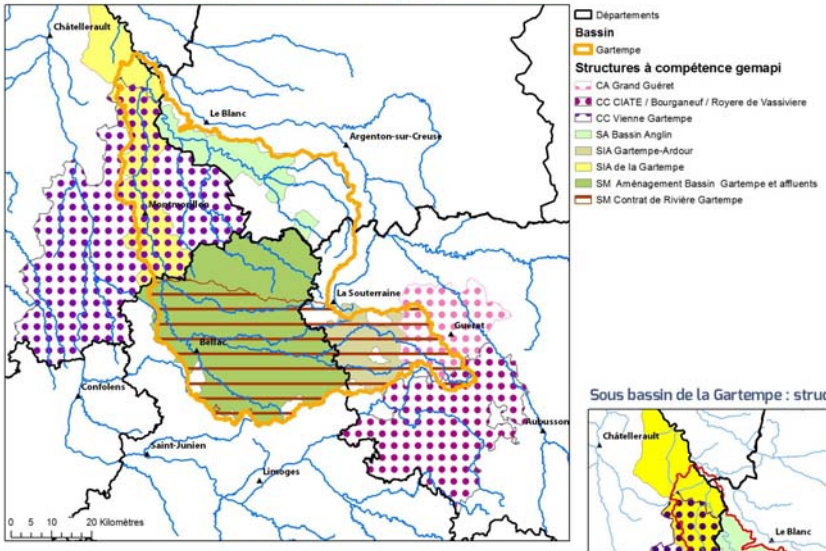

Sous bassin de la Gartempe : structures à compétence gemapi - projection

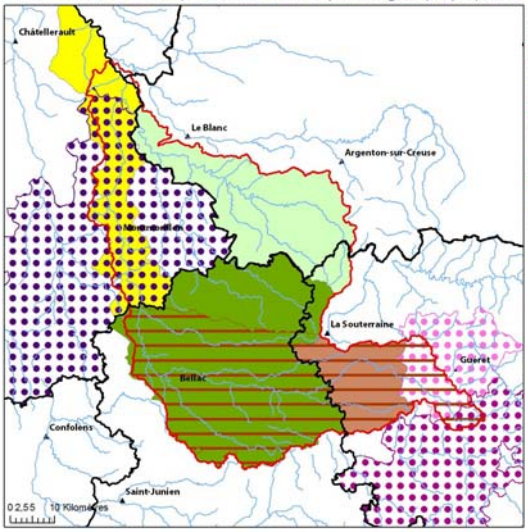

Conception : EPTB Vienne - avril 2017
Sources : IGN, DGCL, EPTB Vienne

EPTB Vienne
Établissement Public Territorial de Bassin

Bassin de la Vienne

Bassin de la Vienne : structures à compétence gemapi - situation actuelle

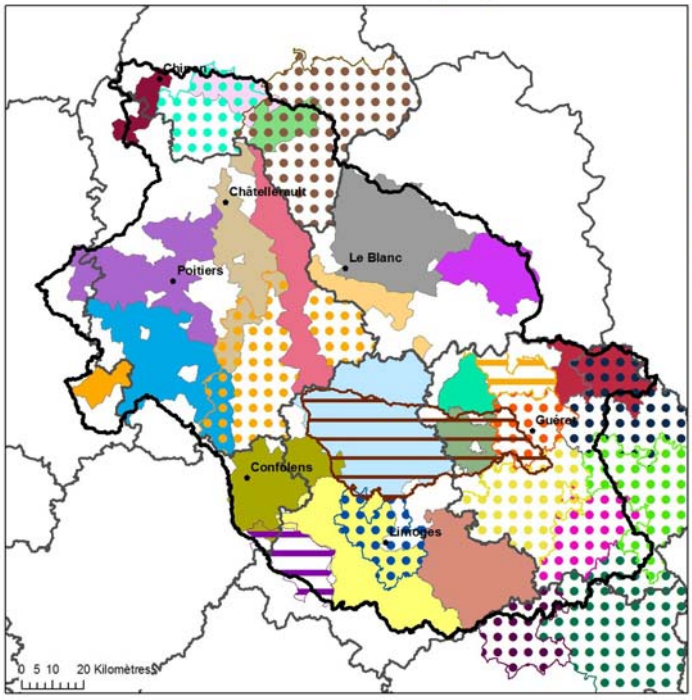

Bassin de la Vienne : structures à compétence gemapi - projection

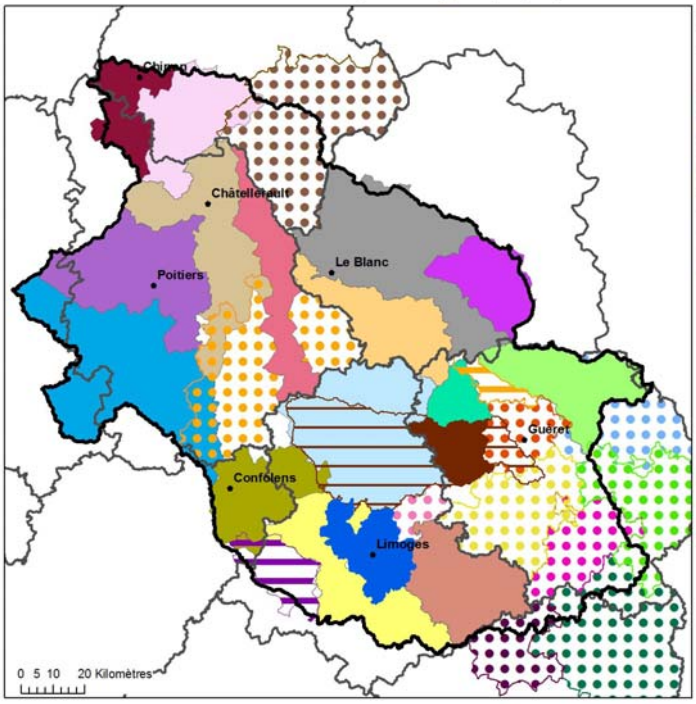

EPTB Vienne
Établissement Public Territorial de Bassin

Merci de votre attention

18 rue Soyouz
Parc ESTER Technopole
87068 Limoges Cedex
Tel : 05 55 06 39 42
www.eptb-vienne.fr

EPTB Vienne
Établissement Public Territorial de Bassin